

ユーザ設定インポート/エクスポート モジュール

株式会社ロジックベイン



Tel:044-852-4200

Fax:044-852-0970

<http://www.lvi.co.jp>

概要

SNMPCにて管理しているユーザ情報を含むファイルをインポート、あるいはファイルへエクスポートを実行する事ができるモジュールです。

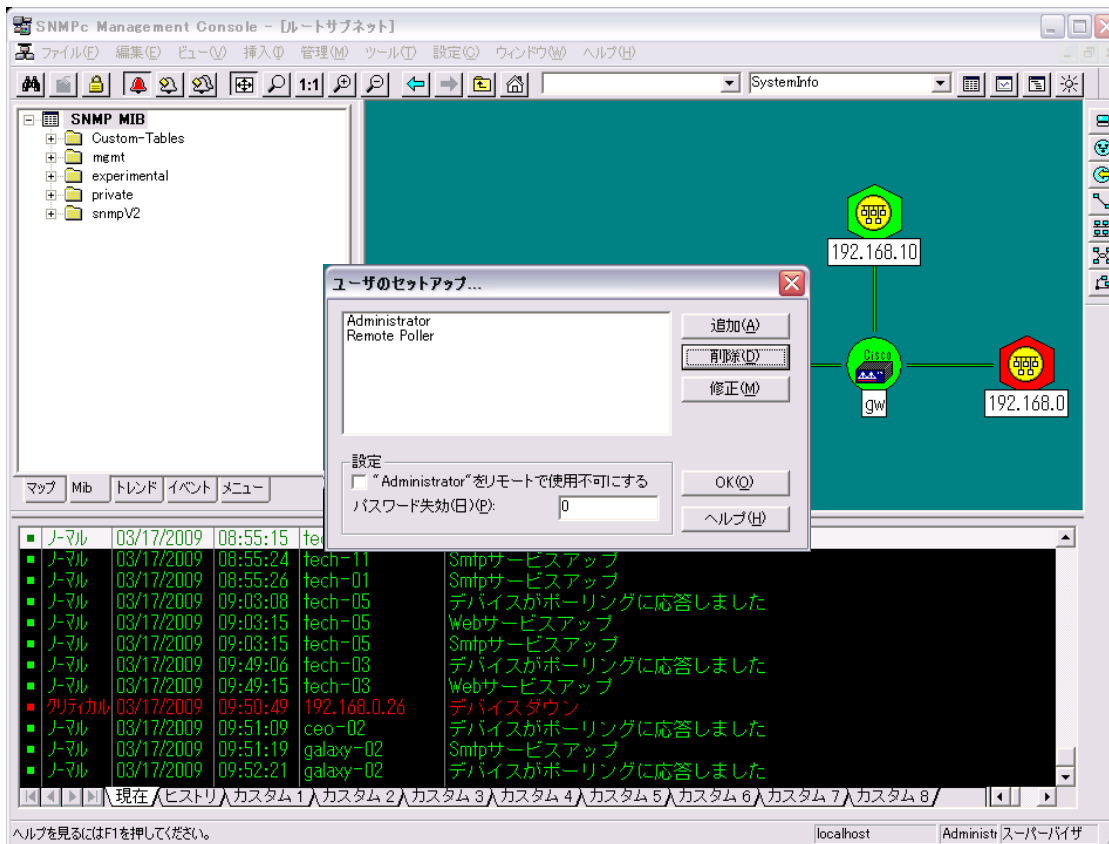

一度に多数のユーザ設定を行う場合や、ユーザ数が多くGUIによる設定が大変なときに便利です。

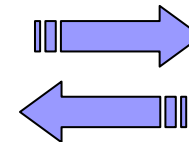

ユーザ設定モジュールはSNMPCのユーザプロフィールにて設定できる情報をすべて取り扱うことができます。

・使用方法

UserSetup.exeをインストールします。

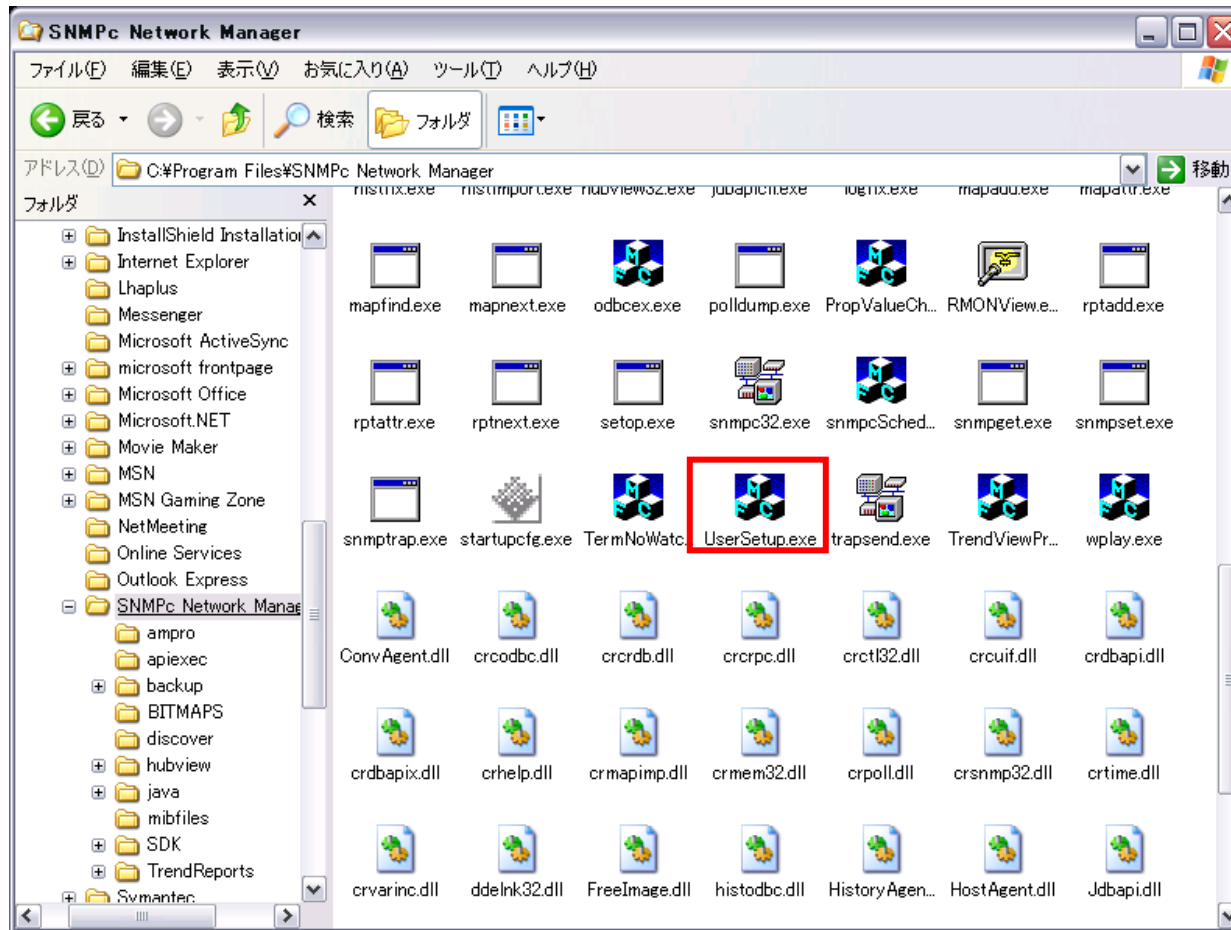

ユーザ設定モジュールは、GUI、CUIのどちらでも操作可能です。

・使用方法 ~ エクスポート ~

追加したメニューを選択し、エクスポートします。

SNMpc Management Console - [ルートサブネット]

カスタムメニュー

- 管理
- ツール
- 機器非監視
- 機器非監視解除
- 非監視設定
- スケジュール開始設定
- スケジュール解除設定
- スケジュールリスト確認
- ユーザー一括設定
- ヘルプ

UserSetup

Import Export

Filename: Sample.csv

Separator: Comma Tab

Fields

General		
<input checked="" type="checkbox"/> Name	<input checked="" type="checkbox"/> Level	<input checked="" type="checkbox"/> Passwd
<input checked="" type="checkbox"/> Realname	<input checked="" type="checkbox"/> Phone	<input checked="" type="checkbox"/> Memo
<input checked="" type="checkbox"/> Email	<input checked="" type="checkbox"/> Pagertype	<input checked="" type="checkbox"/> Group1
<input checked="" type="checkbox"/> Group2	<input checked="" type="checkbox"/> Contacttimelo	<input checked="" type="checkbox"/> Contacttimehi
<input checked="" type="checkbox"/> Contactdays	<input checked="" type="checkbox"/> Emailways	

Restricted View

<input checked="" type="checkbox"/> Subnetview	<input checked="" type="checkbox"/> Trendgroup
--	--

Exportタブへ

Filename(任意): 出力ファイル名

Separator(カンマ、タブ)出力形式

Fields: 出力する項目

(通常ALLで大丈夫です)

OK



エクスポートされました。

・使用方法 ~ エクスポート ~

(エクスポート例)

	A	B	C	D	E	F	G	H	I	J	K	L	M	N	O	P
	Name	Level	Passwd	Realname	Phone	Memo	Email	Pagertype	Group1	Group2	Contacttim	Contacttim	Contactday	Emailways	Subnetview	Trendgroup
1	Administrat	3						2	デフォルト		0:00:00	24:00:00	127	TRUE	ルートサブネット	
2	Remote Po	4						2			0:00:00	24:00:00	0	TRUE	ルートサブネット	
3	技術	3					tech@dar.c	2	デフォルト		0:00:00	24:00:00	127	TRUE	ルートサブネット	
4	経理	2					account@d	2	デフォルト		0:00:00	24:00:00	127	TRUE	ルートサブネット	
5	営業	2					salesteam@	2	デフォルト		0:00:00	24:00:00	127	TRUE	ルートサブネット	

SNMPCのユーザプロフィールの情報をすべてエクスポートすることができます。

ユーザプロフィールの編集...

一般 | 制限されたビュー |

このサブネットより下のオブジェクトのビューを制限
 <UNRESTRICTED>

このグループのレポートのアクセスを制限
 <UNRESTRICTED>

ユーザプロフィールの編集...

一般 | 制限されたビュー |

ユーザ名(U): 営業 | パスワード(P):
 レベル(L): オペレーター | パスワード再入力(C):

ユーザ情報

氏名(N):
 電話番号(N):
 メモ(M):

イベントの連絡先

Eメール(E): salesteam@dar.co.jp
 ページタイプ(T): 数字
 グループ1(G): デフォルト
 グループ2(Q):
 開始時間(S): 00:00:00
 停止時間(Q): 24:00:00

月曜日 金曜日
 火曜日 土曜日
 水曜日 日曜日
 木曜日 全て
 常にEメールを送信(S)

・使用方法 ~ インポート ~

CSVファイルを作成し、追加したメニューからインポートします。

Name	Level	Passwd	Realname	Phone	Memo	Email
Administrator	3					
Remote Poll...	4					
技術	3					tech@de
経理	2					account
営業	2					saleste

Importタブへ

Filename:作成したCSVファイルを選択します。

Separator:インポートするファイルの形式

Import Mode:インポート形式

(上書き、新規、追加)

項目の確認欄:入力した項目が
ずれていた場合には
調整できます。

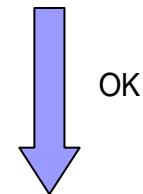

OK



インポートされました。

・使用方法 ~ インポート ~

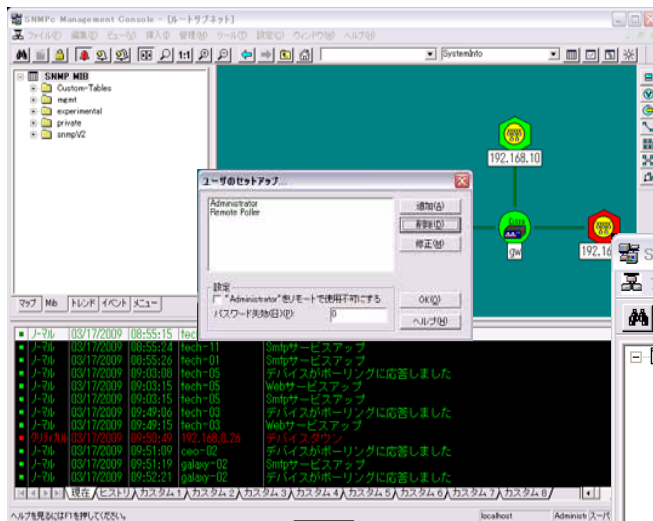

簡単にユーザを一括登録できます！

